



# Obec Valašská Polanka

tel. 571 446 111, 571 446 362,  
Valašská Polanka čp.270 PSC 756 11, IČ : 00304361  
Mail: [Info@valasskapolanka.cz](mailto:Info@valasskapolanka.cz); [www.valasskapolanka.cz](http://www.valasskapolanka.cz)

**OBEC VALAŠSKÁ POLANKA ZVEŘEJŇUJE :**  
dle §39 odst.1 zákona č.128/2000 Sb., obcích, ve znění pozdějších předpisů

**ZÁMĚR OBCE :**  
**zřídit věcné břemeno :**

Dne 2.9.2021 schválilo ZO Val. Polanka usnesením č. VI/2021/7) záměr obce zřídit ve prospěch společnosti ČEZ Distribuce a.s. věcné břemeno k tíži obecního pozemku p.č. 3432/1 pro vedení zemní kabelové přípojky el. energie – zařízení distribuční soustavy pro novostavbu rodinného domu.

Sjednání této smlouvy bude projednáno na zasedání zastupitelstva obce dne 19.5.2022, po vyvěšení tohoto záměru na úřední desky obce v zákonné lhůtě a nebude-li k tomu zaznamenáno žádných podnětných připomínek a námitek bude starosta obce pověřen tuto smlouvu podepsat.

Ve Valašské Polance dne : 2.5.2022

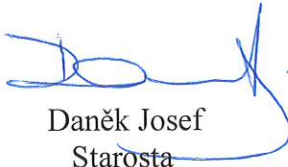

  
Daněk Josef  
Starosta

Příloha : Snímek z KN

Vyvěšeno : 2.5.2022  
Sejmuto : 20.5.2022  
Provedl :

original

original

**VÝKAZ DOSAVADNÍHO A NOVÉHO STAVU ÚDAJŮ KATASTRU NEMOVITOSTÍ**

Dosavadní stav				Nový stav							
Označení pozemku parc. číslem	Výměra parcely ha	Druh pozemku	Označení pozemku parc. číslem	Výměra parcely ha	Druh pozemku	Typ stavby	Způsob určení výměry	Porovnání se stavem evidence právních vztahů			
								Číslo listu vztahů	Číslo listu vztahů	Díl přísluší k seznamu označeného v katastru nemovitostí	Výměra dílu ha
2737/3								2737/3	10064		
2737/6								2737/6	10375		
2737/7								2737/7	10375		
3432/1								3432/1	10001		

Druh věcného břemene: Právo dle listiny  
Oprávněný: Dle listiny

**Seznam souřadnic (S-JTSK) :**

Číslo bodu	Y	X	kk	Poznámka
1	496618.05	1162676.69	3	věcné břemeno
2	496617.38	1162676.59	3	věcné břemeno
3	496613.97	1162675.98	8	věcné břemeno
4	496613.34	1162676.02	3	věcné břemeno
5	496613.15	1162676.47	3	věcné břemeno
6	496612.65	1162676.87	3	věcné břemeno
7	496612.27	1162676.41	3	věcné břemeno
8	496612.92	1162676.09	3	věcné břemeno
9	496614.16	1162675.44	3	věcné břemeno
10	496614.16	1162675.41	8	věcné břemeno
11	496617.54	1162676.00	3	věcné břemeno
12	496618.14	1162676.10	3	věcné břemeno
13	496617.20	1162675.94	3	průsečík
14	496617.03	1162676.52	3	průsečík

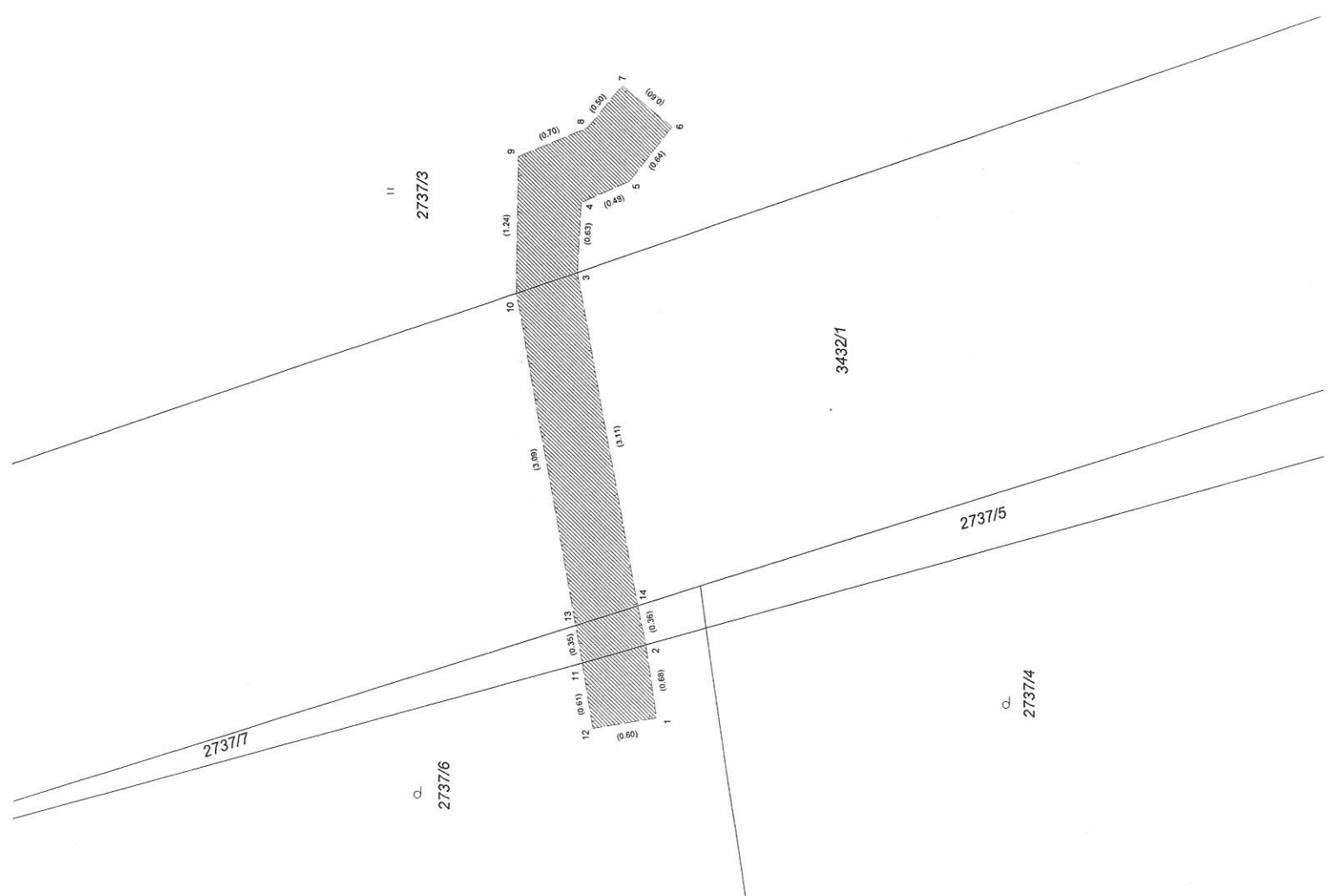

**GEOMETRICKÝ PLÁN**

pro vymezení rozsahu věcného břemene k části pozemku

Geometrický plán ověřil úředně oprávněný zeměměřičský inženýr  
Jméno, příjmení: Ing. Jana Adámková  
Číslo položky seznamu úředně oprávněných zeměměřičských inženýrů: 2714/2015  
Dne: 28.3.2022 Číslo: 49/2022

Státní úřad zeměměřičství a katastru  
Jméno, příjmení: Ing. Jana Adámková  
Číslo položky seznamu úředně oprávněných zeměměřičských inženýrů: 2714/2022  
Dne: 30.3.2022 Číslo: 62/2022

Náležitostmi a přesností odpovídá právním předpisům.  
Katastrální úřad souhlasí s odložováním parcel.

Vyhotovitel: RUGE s.r.o.  
ICO 25871781  
Hradisko 3033  
75661 Roznov pod Radhoštěm  
Číslo plánu: 1513-70328/2022  
Okres: Vsetín

Ohrazení: Valešská Polanka  
Katastrální území: Valešská Polanka  
Mapový list: Valešské Kloubouky 8-1/14

Dosažením ústátním pozemků bylo poskytnuta možnost seznamu se v rámci s průběhem navrhovaných nových hranic, které byly označeny předepsaným způsobem.

viz seznam souřadnic

