



Obec Valašská Polanka

tel. 571 446 111, 571 446 362,
Valašská Polanka čp.270 PSČ 756 11, IČ : 00304361
Mail: Info@valasskapolanka.cz; www.valasskapolanka.cz

OBEC VALAŠSKÁ POLANKA ZVEŘEJŇUJE :
dle §39 odst.1 zákona č.128/2000 Sb., obcích, ve znění pozdějších předpisů

ZÁMĚR OBCE SMĚNIT POZEMKY

4.2.2021 schválilo ZO usnesením č. I/2021/9) záměr obce směnit obecní pozemky p.č. 160/7 o výměře 357 m², pozemek p.č.160/5 o výměře 51 m² a část pozemku p.č. 2861 o výměře 71 m² za pozemky p.č. 2860/2 o výměře 161 m², pozemek p.č. 2860/3 o výměře 91 m² a za pozemek p.č. 2859/3 o výměře 227 m² tzv. m² za m².

Sjednání této směnné smlouvy bude projednáno na zasedání zastupitelstva obce dne 4.3.2021, po vyvěšení tohoto záměru na úřední desky obce v zákonné lhůtě a nebude-li k tomu zaznamenáno žádných podnětných připomínek a námitek bude starosta obce pověřen tuto smlouvu podepsat.

Ve Valašské Polance dne : 16.2.2021

Vyvěšeno : 16.2.2021
Sejmuto : 5.3.2021
Provedl :

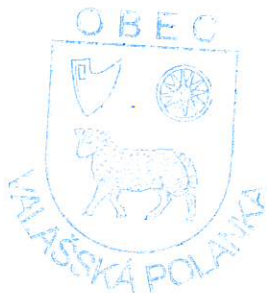

Daněk Josef
Starosta

VÝKAZ DOSAVADNÍHO A NOVÉHO STAVU ÚDAJŮ KATASTRU NEMOVITOSTÍ

Dosavadní stav				Nový stav					
Označení pozemku parc. číslem	Výměra parcely ha	Druh pozemku	Označení pozemku parc. číslem	Výměra parcely ha	Typ stavby	Způsob využití	Způsob využití výměry katastru	Porovnání se stavem evidence právních vztahů	
								Upravení pozemku	Upravení právních vztahů
2860/1	20: 69	orná půda	2860/1	21: 40	orná půda	0	2860/1	375	celd
2861	5: 23	orná půda	2861	4: 52	orná půda	0	2861	10001	o
	20: 92			20: 92					

Výkaz údajů o bonitovaných půdně ekologických jednotkách (BPEJ) k parcelám nového stavu

Kód BPEJ	Výměra ha	Zjednocené evidenci	Parcelní číslo podle katastru nemovitostí	Výměra parcely ha	BPEJ na dílu parcely	Zjednocené evidenci	Kód BPEJ	Výměra		BPEJ na dílu parcely
								ha	m ²	
2860/1	71313		2861	16: 02	celd	2861	71313	3	22	
				64	a					
				16: 66			72051	1	30	
				4: 66	celd					
				2: 6	celd					
				8	a					

Seznam souřadnic (S-UJSK)

Číslo bodu	Souřadnice pro zápis do KV		Poznámka	
	Y	X		
949-3485	1162352.32	8	dočasná stabilizace	
949-3796	1162352.53	8	dočasná stabilizace	
1432-73	1162353.90	8	znak z ploštu	
1	496518.49	1162352.37	8	znak z ploštu



GEOMETRICKÝ PLÁN

pro
změnu hranice pozemků

Geometrický plán veřít územní oprávněný zeměměřičský inženýr:
Jméno, příjmení: **Ing. Martin Trádlík**

Číslo pozemky seznamu územní oprávněných zeměměřičských inženýrů: **2617/13**

Dne: **X.X.2020** Datum: **X/2020**

Náštitulární a přehlední soupisová právní příloha.

Katastrální úřad souhlasí a účelově přeručuje.

Okres: **Veselín**

Obec: **Valešská Polanka**

Kat. území: **Valešská Polanka**

Měrový list: **Valešské Kloubouky B-1/12**

Dle ustanovení § 120 odst. 1 písm. b) zákona č. 172/1998 Sb. o katastru nemovitostí (katastrální zákon) bylo provedeno změny hranice pozemků v katastru nemovitostí. Hranice byly naměřeny přehledným způsobem: **znaky z ploštu**

Střihopis veřít územní oprávněný zeměměřičský inženýr:
Jméno, příjmení: _____

Číslo pozemky seznamu územní oprávněných zeměměřičských inženýrů: _____

Dne: _____ Datum: _____

Tento střihopis odpovídá geometrickému plánu v elektronické podobě uložnému v dokumentaci katastrálního úřadu.

Ověření střihopisu geometrického plánu v listinné podobě.

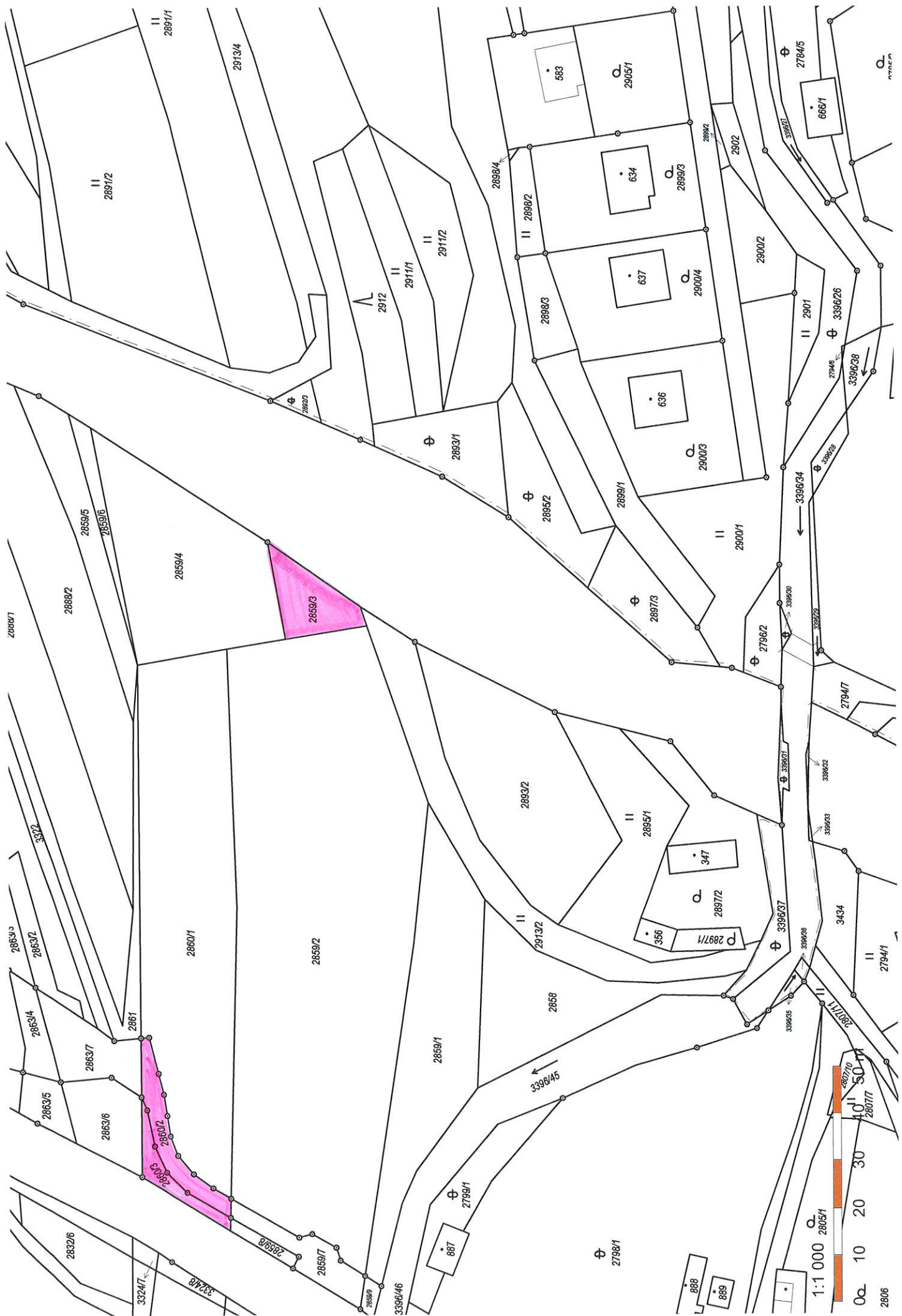

1:1 000

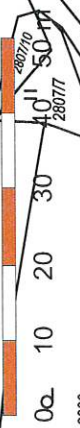

2806

d
n
n
n
n