

VÝKAZ DOSAVADNÍHO A NOVÉHO STAVU ÚDAJŮ KATASTRU NEMOVITOSTÍ

Dosavadní stav				Nový stav										
Označení pozemku parc. číslem	Výměra parcely		Druh pozemku Způsob využití	Označení pozemku parc. číslem	Výměra parcely		Druh pozemku Způsob využití	Typ stavby Způsob využití	Způsob určení výměr	Porovnání se stavem evidence právních vztahů				
	ha	m ²			ha	m ²				Díl přechází z pozemku označeného v katastru nemovitosti	Číslo listu vlastnictví	Výměra dílu		Označení dílu
		ha	m ²			ha	m ²			ha	m ²			
1753/1	*1)	6	42	ostat. pl. má plocha	1753/1	6	27	ostat. pl. má plocha		2	1753/1	847	6	27
					1753/3		16	ostat. pl. má plocha			1753/1		847	
3437		50	76	ostat. pl. silnice	3437/1	50	53	ostat. pl. silnice		0	3437	10001	50	53
					3437/2		23	ostat. pl. silnice			3437		10001	
		57	18			57	19							

*1) Rozdil +1 m2 vzniklý zaokrouhlením výměr (bod 14.6 přílohy katastrální vyhlášky) u dosavadní parcely č. 1753/1

GEOMETRICKÝ PLÁN pro rozdělení pozemku	Geometrický plán ověřil úředně oprávněný zeměměřičský inženýr:		Stejnopis ověřil úředně oprávněný zeměměřičský inženýr:		
	Jméno, příjmení:		Jméno, příjmení:		
	Číslo položky seznamu úředně oprávněných zeměměřičských inženýrů		Číslo položky seznamu úředně oprávněných zeměměřičských inženýrů		
	Dne:	Číslo	Dne:	Číslo	
Náležitosti a přeznosti odpovídá právním předpisům		Tento stejnopis odpovídá geometrickému plánu v elektronické podobě uloženému v dokumentaci katastrálního úřadu.			
Vyhotovitel:  Bc. Štěpán Holubec GEODETICKÉ PRÁCE Smetanova 810, Vsetín 75501 +420 605 102 574, IČ: 06926083	Katastrální úřad souhlasí s očištváním parcel.		Ověření stejnopisu geometrického plánu v listinné podobě.		
Číslo plánu	1567-19/2024				
Okres:	Vsetín				
Obec:	Valašská Polanka				
Kat. území:	Valašská Polanka				
Mapový list:	Valašské Kloboučky 8-1/34				
Dosavadním vlastníkům pozemků byla poskytnuta možnost seznámit se v terénu s průběhem navrhovaných nových hranic, které byly označeny předepsaným způsobem viz "Seznam souřadnic - poznámka"					

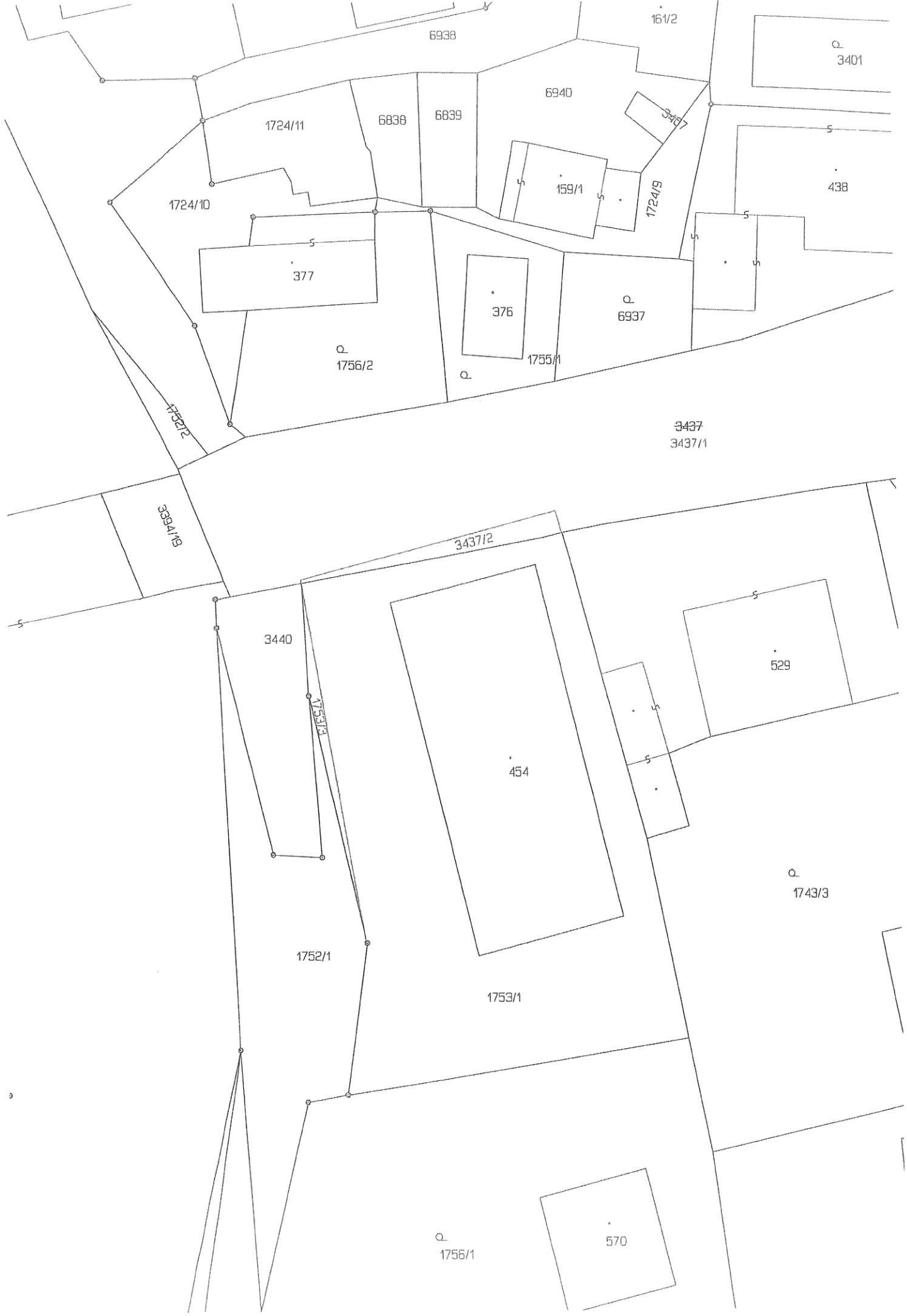

6938

161/2

⊙
3401

6940

1724/11

6838

6839

3437

1724/10

159/1

1724/9

438

377

376

⊙
6937

⊙
1756/2

⊙

1755/1

3437
3437/1

1752/2

338/1/8

3437/2

3440

529

454

⊙
1743/3

1752/1

1753/1

⊙
1756/1

570