



Obec Valašská Polanka

tel. 571 446 111, 571 446 362,
Valašská Polanka čp.270 PSČ 756 11, IČ : 00304361
Mail: Info@valasskapolanka.cz; www.valasskapolanka.cz

OBEC VALAŠSKÁ POLANKA ZVEŘEJŇUJE :

ZÁMĚR OBCE SMĚNIT A VYKOUPIIT POZEMKY

dle §39 odst.1 zákona č.128/2000 Sb., obcích, ve znění pozdějších předpisů

Zastupitelstvo obce schválilo dne 20.4.2017 usnesením č.III/2017/11) záměr obce směnit a vykoupit pozemky v okolí RD čp.105, 122 a čp.86 dle situačního snímku, který byl přílohou tohoto usnesení.

Zastupitelstvo obce projedná a schválí na svém zasedání dne 22.6.2017, po vyvěšení tohoto záměru na úřední desce OÚ v zákonné lhůtě, sjednání směnné a kupní smlouvy dle předloženého GP č. 1212-7/2017, který zpracoval dle předloženého situačního snímku dne 5.6.2017 oprávněný zeměměřič Ing.Trčálek, nebude-li k tomu z řad veřejnosti podnětných připomínek či námitek.

Ve Valašské Polance dne : 2.6.2017



Daněk Josef
Starosta

Vyvěšeno : 5.6.2017
Sejmuto : 23.6.2017

Provedl : *Kozubkova*

Obecní úřad Valašská Polanka
Valašská Polanka čp. 270
756 11

-3-

Příloha : Geometrický plán č. : 1212-7/2017

VÝKAZ DOSAVADNÍHO A NOVÉHO STAVU ÚDAJŮ KATASTRU NEMOVITOSTÍ

Dosavadní stav				Nový stav								
Označení pozemku pmo. Sčíslem	Výměra parcely	Druh pozemku	Označení pozemku pmo. Sčíslem	Výměra parcely	Typ stavby	Třída účelů	Porovnání se stavem evidence průvlních vztahů	Dle překážek z pozemku označeného v katastru	Druh stavby	Číslo listu vlastnický	Výměra dílu	Označení dílu
35/2	no 25	ostatní, zemědělská	35/2	no 63	ostatní, zemědělská	0	0	0	35/2	10001	36	35
35/3	1 58	ostatní, půd. plocha	35/3	1 05	ostatní, půd. plocha	0	0	0	35/3	125	53	53
43/6	58	ostatní, půd. plocha	43/6	50	ostatní, půd. plocha	0	0	0	43/6	444	8	8
44/2	3 74	zahrada	44/2	3 50	zahrada	0	0	0	44/2	444	24	24
3446	4 32	ostatní, půd. plocha	3446	4 29	ostatní, půd. plocha	0	0	0	44/2	444	24	24

Výkaz údajů o bonitovaných půdně ekologických jednotkách (BPEJ) k parcelám nového stavu

Parcelní číslo podle katastru nemovitostí	Způsobušené evidence	Kód BPEJ	no	Výměra m ²	BPEJ na dílu	no	parcely	Parcelní číslo podle katastru nemovitostí	Způsobušené evidence	Kód BPEJ	no	Výměra m ²	BPEJ na dílu
44/2	72213		3	50									
44/4	72213		24										

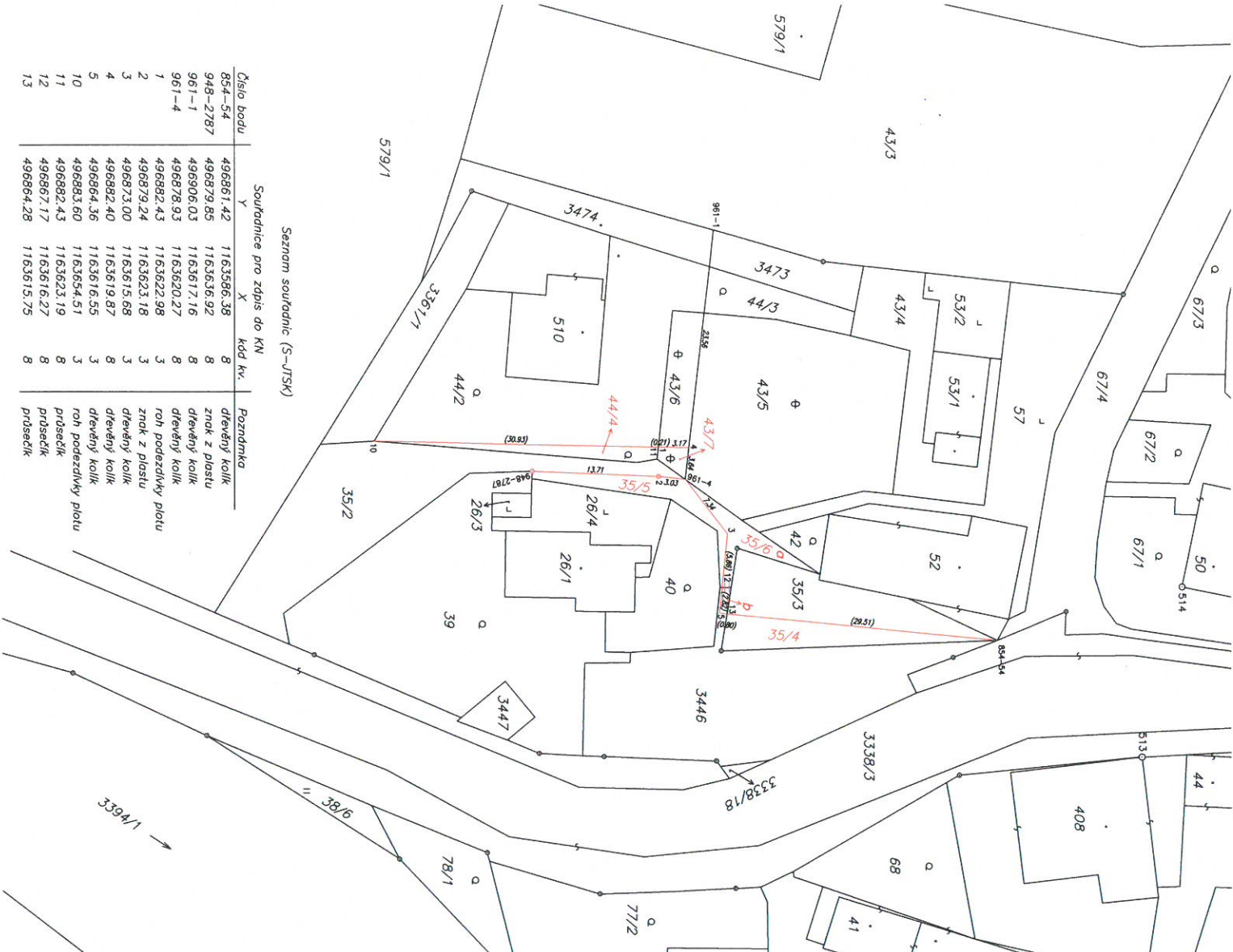

Seznam souřadnic (S-UJTSK)
Souřadnice pro zdpis do KN

Číslo bodu	Y	X	kód kv.	Poznámka
854-54	496861.42	1163586.38	8	dřevěný kolík
948-2787	496879.85	1163636.92	8	znok z plotu
961-1	496906.03	1163617.16	8	dřevěný kolík
961-4	496878.93	1163620.27	8	dřevěný kolík
1	496882.43	1163622.98	3	roh podzdvíky plotu
2	496879.24	1163623.18	3	znok z plotu
3	496873.00	1163615.68	3	dřevěný kolík
4	496882.40	1163619.87	8	dřevěný kolík
5	496864.36	1163616.55	3	dřevěný kolík
10	496883.60	1163654.51	3	roh podzdvíky plotu
11	496882.43	1163623.19	8	průsečík
12	496867.17	1163616.27	8	průsečík
13	496864.28	1163615.75	8	průsečík

GEOMETRICKÝ PLÁN

PRO
rozdělení pozemku
zmeňu hranice pozemku

Vyhovitel: **Ing. Martin Trčáček**
GEODETICKÉ PRÁCE IČO 05934681
 Ústí 12, 75501 Vsetín

Číslo plánu: 1212-72017

Obrat: Vsetín
 Volavská Polonka

Kat. území: Volavská Polonka
 Měrový list: Vol. Křibovky 8-1/33,8-1/34

Geometrický plán ověřil dnešním opověřným zamerňováním:

Jméno, příjmení: **Ing. Martin Trčáček**
 Datum platnosti seznamu detailů zamerňování: 26/7/13

Den: 5.6.2017

Číslo: 15/2017

Katastrální úřad souhlasí s obsahem plánu

Jméno, příjmení:

Datum platnosti seznamu detailů zamerňování:

Den:

Souhlasí ověřit dnešním opověřným zamerňováním:

Jméno, příjmení:

Datum platnosti seznamu detailů zamerňování:

Den:

Tato výkazy odpovídá geometrickému plánu v elektronické podobě uloženému v elektronické databázi katastru nemovitostí.

Ověřitel výkazu geometrického plánu v listinné podobě:

Den:

Den: