

VÝKAZ DOSAVADNÍHO A NOVÉHO STAVU ÚDAJŮ KATASTRU NEMOVITOSTÍ

Dosavadní stav				Nový stav				Porovnání se stavem evidence právních vztahů				
Číslo pozemku	Výměra parcely	Druh pozemku	Označení pozemku	Výměra parcely	Druh pozemku	Typ stavby	Způsob určení	Díl přechází z katastru nemovitosti	dřívejší poz.evidenci	Číslo listu vlastnictví	Výměra dílu	Označení dílu
číslem	ha	m ²	číslem	ha	m ²	využití	využití				ha	m ²
1156/11								1156/11		727		
1156/15								1156/15		10001		
1156/27								1156/27		10328		

Druh věcného břemene: právo s odkazem na listinu

Oprávněný: dle listiny

Seznam souřadnic (S-JTSK)

č. bodu	Souřadnice pro zápis do KN			kód kvality
	Y	X		
1	496 745.44	1 164 398.52		3
2	496 744.82	1 164 399.11		3
3	496 742.78	1 164 398.17		8
4	496 737.89	1 164 394.95		8
5	496 737.46	1 164 393.98		3
6	496 738.04	1 164 393.84		3
7	496 738.14	1 164 394.25		8
8	496 738.24	1 164 394.64		3
9	496 743.10	1 164 397.67		8
10	496 744.70	1 164 398.39		3
11	496 744.93	1 164 398.18		3

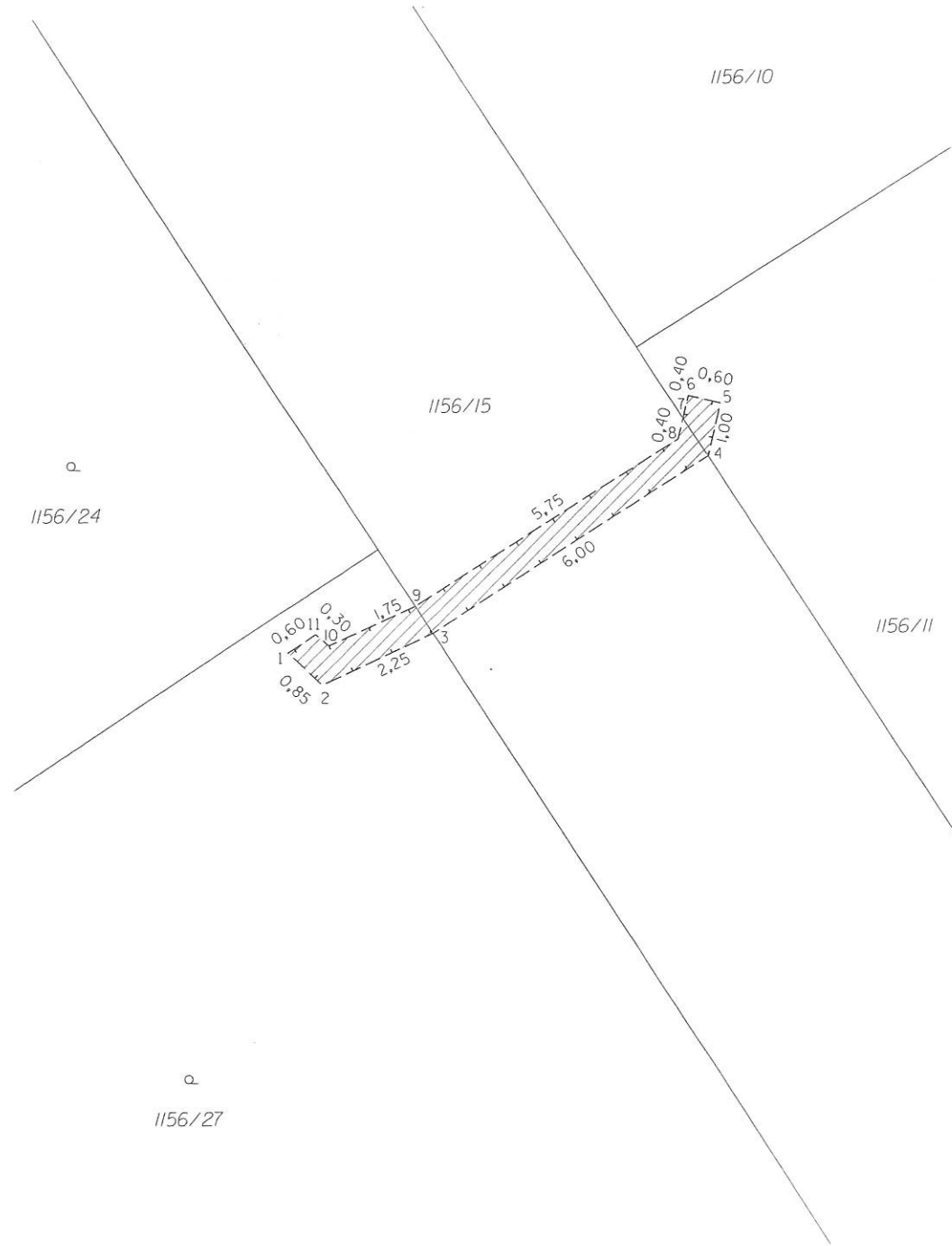

GEOMETRICKÝ PLÁN		Geometrický plán ověřil úředně oprávněný zeměměřičský inženýr		Strojopis ověřil úředně oprávněný zeměměřičský inženýr	
pro vymezení rozsahu skupiny věcných břemen stejného druhu k částem pozemků		Jméno, příjmení: Ing. Hana Frejlichová	Číslo poločky seznamu úředně oprávněných zeměměřičských inženýrů: 2023/2001	Jméno, příjmení: Ing. Marie Vaculíková	Číslo poločky seznamu úředně oprávněných zeměměřičských inženýrů: 1407/1995
Dne: 06.12.2021 Číslo: 306/2021		Dne: 15.12.2021 Číslo: 526/2021		Tento strojopis odpovídá geometrickému plánu v elektronické podobě uloženému v dokumentaci katastrálního úřadu.	
Vyhotovil: RJGEO, s.r.o. Hradištko 3033 756 61 Rožnov p. Radh.		Katastrální úřad souhlasí a očištuje parceli:		Ověření strojopisu geometrického plánu v listinné podobě.	
Číslo plánu: 1491-1311/2021		KÚ pro Zlínský kraj KP Vsetín Ing. Anna Černotová PGP-1406/2021-810 2021.12.09 09:30:11 CET			
Okres: Vsetín					
Obec: Valašská Polanka					
Kat. území: Valašská Polanka					
Mapový list: Valašské Kloboučky 8-2/12		Dosaďme vlastníkem pozemků byla poskytnuta možnost seznámit se v terénu s průběhem nových hranic, které byly označeny předepsaným způsobem:		---	